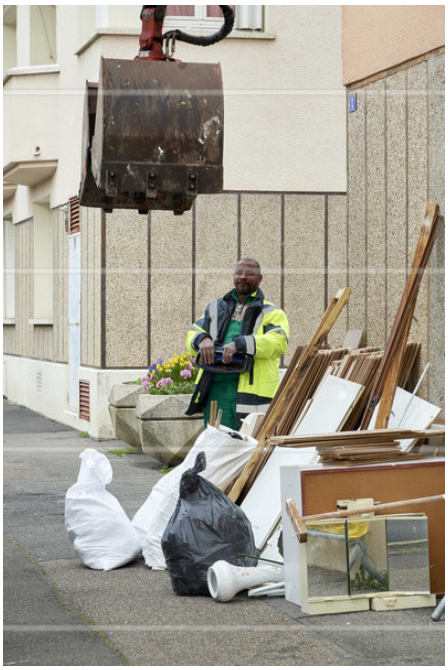

Titre : Collecte des encombrants
Légende : En raison d'un grand nombre de dépôts sauvages de déchets dans la ville, la commune de Gennevilliers organise la collecte des encombrants déposés en dehors des dates de ramassage prévues. Ces ordures sont ensuites déposés chez Paprec, entreprise de traitement des déchets située au Port de Gennevilliers.

Date de prise de vue : 02/03/2022
Copyright : © Tiphaine Lanvin / Photo Sociale
Mots clés : Contemporain, déchet, déchets ménagers, Europe, France, Ile-de-France, Hauts-de-Seine, Gennevilliers, ordure ménagère

Référence : PS_115162
Dimensions : 2362x3543 px