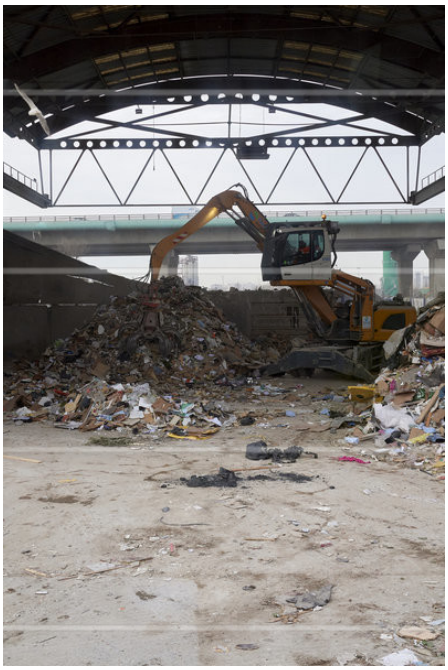

Titre : Collecte des encombrants
Légende : Une fois par mois, l'entreprise Sepur effectue le ramassage des encombrants sur la commune de Gennevilliers. Ces déchets sont ensuite confiés et traités l'entreprise Suez située dans le port de Gennevilliers.

Date de prise de vue : 01/03/2022
Copyright : © Tiphaine Lanvin / Photo Sociale
Mots clés : Contemporain, déchet, déchets ménagers, Europe, France, Ile-de-France, Hauts-de-Seine, Gennevilliers, ordure ménagère, transport fluvial, port

Référence : PS_114956
Dimensions : 2362x3543 px