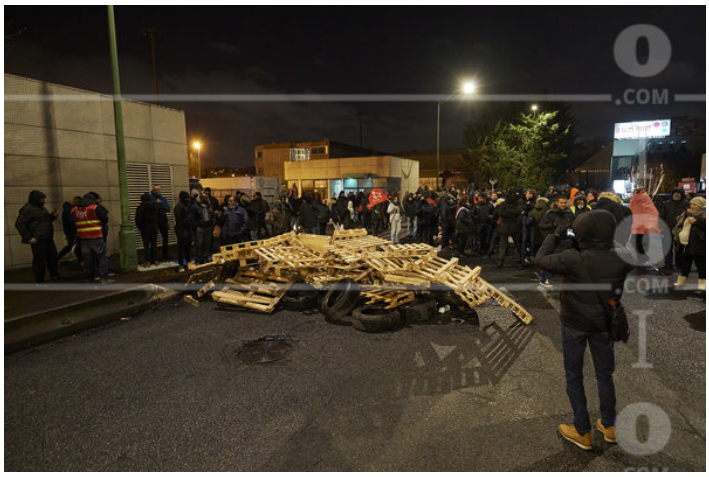

Titre : Grève au dépôt de bus RATP de Vitry/Seine
Légende : Blocage du dépôt de bus de Vitry/Seine par les machinistes en grève contre le projet de réforme à points de Delevoye/Macron.

Date de prise de vue : 13/12/2019
Copyright : © Bernard Rondeau / Photo Sociale
Mots clés : Contemporain, Transport urbain, transports en commun, transport en commun parisien, Bus, dépot de bus, mobilisation, grève, mouvement social, RATP, retraite, Europe, France, Ile-de-France, Val-de-Marne, Vitry-Sur-Seine

Référence : PS_083216
Dimensions : 3720x2480 px