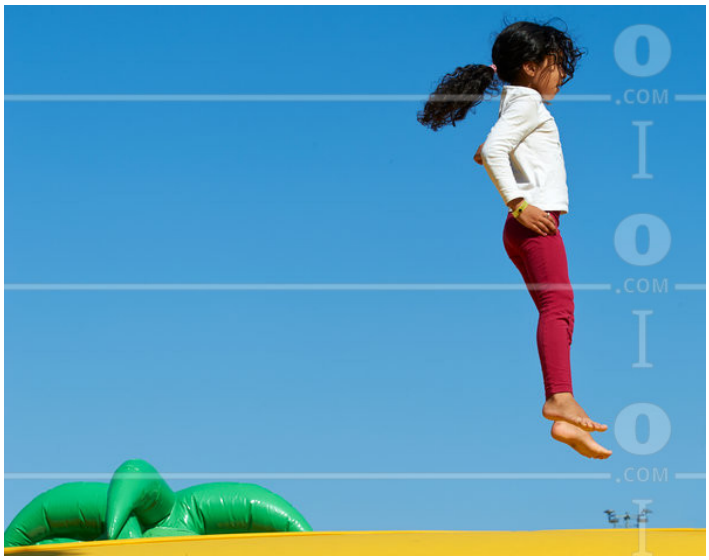

Titre : Un été à gennevilliers
Légende : Comme chaque été, beaucoup d'enfant et de familles n'ont pu partir en vacances. La mairie de Gennevilliers a mis en place un programme ambitieux d'activités au mois de juillet. Près de 500 enfants ont pu participer chaque jour à de nombreuses activités culturelles et sportives au parc des Sévines. Les familles quant à elles étaient invitées à des soirées spectacles dans plusieurs quartiers de la ville. Saut sur une structures gonflable du parc des Sévines.

Date de prise de vue : 11/07/2013
Copyright : © Tiphaine Lanvin / Photo Sociale
Mots clés : animation, banlieue, Contemporain, enfant, Europe, France, Ile-de-France, Hauts-de-Seine, Gennevilliers, Loisir, parc, parc des Sévines, vacances

Référence : PS_022065
Dimensions : 3285x2584 px